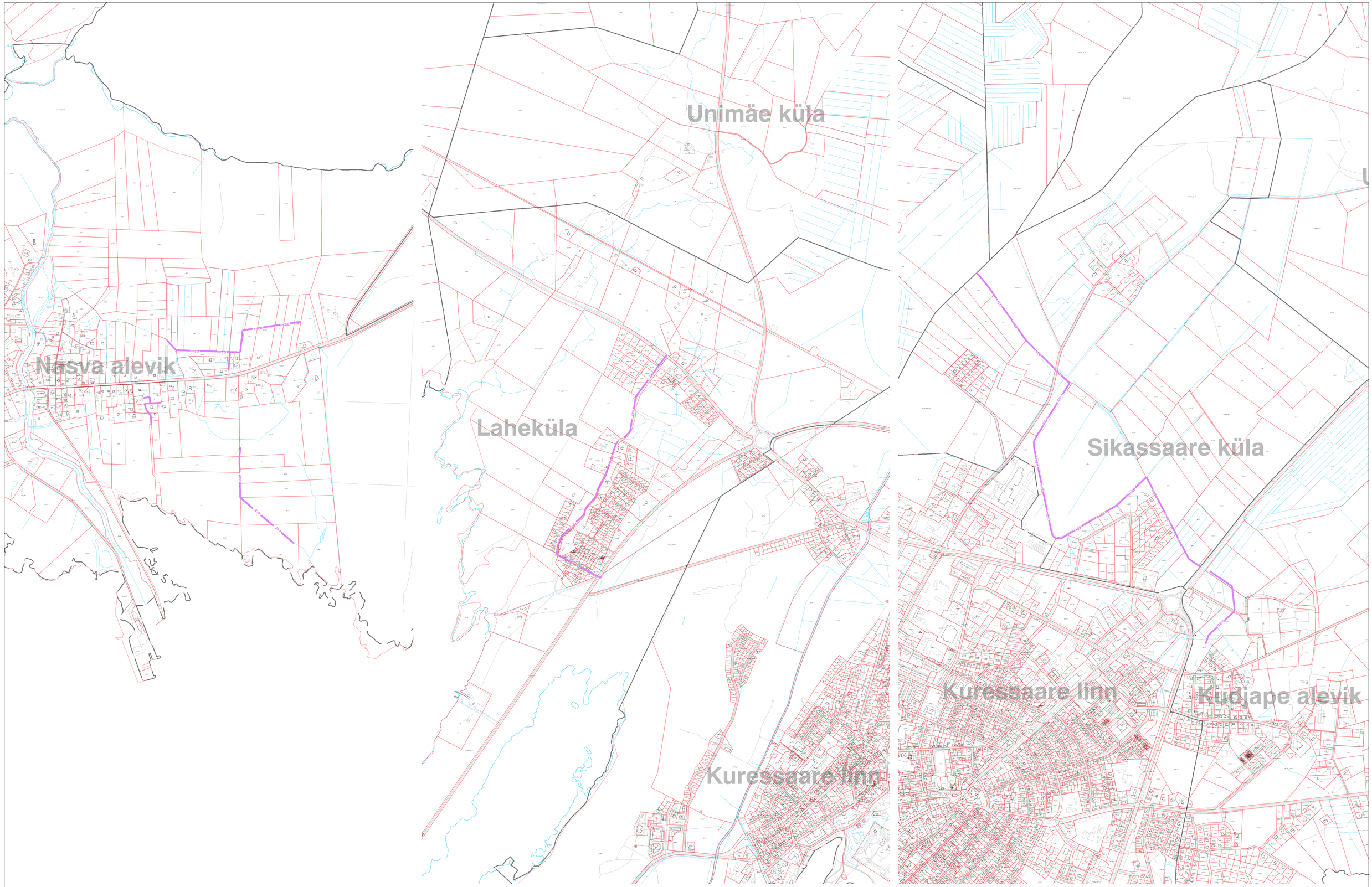

K2 K02

K2> K02>

HEKA PROJEKT Registrikood: 12543527 MTR nr: EEP002895 http://www.hekaprojekt.ee/ kadi@hekaprojekt.ee Tel: +372 51 24 123	Töö nr 18-64		Joonise nr SK-1
	Projekti nimetus Saaremaa valla ühisveevärgi ja -kanalisatsiooni arendamise kava aastateks 2020-2031		
Tellija: AS Kuressaare Veevärk	Objekti asukoht: Lääne-Saare piirkond Saaremaa vald, Saare maakond		Staadium Arendamise kava
Kontrollis: Kadi Rajala-Pihl			
Projekteeris: Kadi Rajala-Pihl	Joonise nimetus Lääne-Saare piirkonna sademeveesüsteemide eesvoolude arendamise asendiplaan		Mõõtkava 1:10000
Koostatud / trükitud: 28.11.2019	25.11.2019		